VSO WERKT!
Netwerk in beeld

Binnen het VSO Werkt! netwerk werken we samen aan sterke arbeidstoeleiding en goede begeleiding van leerlingen naar een passende vervolgplek na het Voortgezet Speciaal Onderwijs.

Lees hier alles over VSO Werkt!

Deze pdf is interactief, klik op verschillende onderdelen voor meer informatie.

Oss
Sonnewijser route Arbeid
Hub Oss
Sonnewijser route vervolg
IBN

Visio

Aanmeldpunt Heusden
Heusden
's-Hertogenbosch
Hub Rosmalen
073
Dieze College
Hub Stedelijk VSO
Mytylschool Gabriël
Weener XL
De Meierij: swv de Meierij VO (30.05)
Zuiderbos Vught
Sint-Michielsgestel
Vught

Regionaal bureau Leerplicht Brabant Noord-Oost (RBL/BNO)
Bernheze
Maashorst
IBN
3006: swv VO 3006 (30.06)

Rijk van Nijmegen: swv VO-VSO Nijmegen e.o. (25.07)
Land van Cuijck

Regionaal Team Leerplicht (mijn gemeente dichtbij)

Hub Veghel
Meierijstad

Boekel

Hub Boxtel
Boxtel
WSP
Vada college

De Korenaer



Doorstroompunten

Zij zijn er voor jongeren tot en met 27 jaar die (tijdelijk) zijn gestopt met school en nog geen startkwalificatie hebben.

Doorstroompunten

Overstapcoaches
(Kwetsbare)jongeren helpen bij een subtiele overgang van het VSO naar het MBO.

Overstapcoaches

Welke ondersteuning is er na het VSO?

- Uitstroomroutekaart
- Regionale jobcoaches
- Overstapcoaches

Jongeren Aanpak NoB

Netwerksamenwerking tussen scholen, gemeenten, jeugd-hulp, ontwikkelbedrijven, UWV, werkgevers, samenwerkings-verbanden passend onderwijs, SBB en het Werkcentrum NOB.

Team Jongeren aanpak

Landelijk netwerk VSO PRO



VSO Werkt! is onderdeel van een landelijk netwerk.

Landelijk netwerk en partijen

Andere landelijk georganiseerde partners

UWV SBB

Legenda

- Scholen
- Werk- en ontwikkelbedrijven
- Samenwerkingsverbanden
- Doorstroompunten
- VSO Werkt!
- Landelijk netwerk en partijen
- Gemeenten
- Jongeren Aanpak NoB

VSO Werkt!

In Noordoost Brabant hebben 7 schoolbesturen met scholen voor Voortgezet Speciaal Onderwijs (Hub Noord-Brabant, Sonnewijser, Mytylschool Gabriël, Koraal Onderwijs, Visio, De Korenaer en Zuiderbos) hun krachten gebundeld als het gaat om arbeidstoeleiding. Onder de vlag van "VSO Werkt!" gaan de scholen de kwaliteit van arbeidstoeleiding nog verder versterken.

Danielle Lulofs
Voorzitter VSO Werkt!
d.lulofs@hubnoordbrabant.nl

Ilse van de Laar
Netwerkcoördinator VSO Werkt!
info@vsowerkt.nl
i.vandelaar@hubnoordbrabant.nl

De netwerkcoördinator

De netwerkcoördinator versterkt de samenwerking tussen de VSO-scholen in de arbeidsmarktregio en draagt zorg voor verdere verbinding met ketenpartners. Ze initieert en coördineert regionale projecten die gericht zijn op arbeids-toeleiding en duurzame uitstroom van VSO-leerlingen. Zij vertegenwoordigt het VSO op regionaal en landelijk niveau.

VSO Werkt! website | VSO Werkt! LinkedIn

Wat zijn de doelstellingen van VSO Werkt?

Dit zijn de ambities van het netwerk, deze komen voort uit de scholen.

- Versterken communicatie
- Voorbereiding informatiemarkt en inspiratie-event in 2027
- Versterken aanbod en sectorale ontwikkelpaden
- Ontwikkelen maatwerktrajecten bij (dreigende) schooluitval
- Oplossingen zoeken voor de problemen in financiëring van stages binnen de dagbesteding
- Versterken werkwijze scholen vanuit wet "van school naar duurzaam werk"

Welke bijeenkomsten zijn er vanuit VSO Werkt?

Zie de jaarkalender (document) of kijk voor de meest actuele versie op de website *(link invullen)*.

Projecten vanuit VSO Werkt!

De Tech Specials

De Tech Specials zijn praktijkgerichte doorstroomprogramma's voor VSO-leerlingen in Noordoost-Brabant die zich willen oriënteren op een toekomst in de techniek. Leerlingen maken kennis met verschillende technische sectoren, doen praktijkervaring op en worden voorbereid op een passende vervolgstap richting opleiding of werk. Vanuit de bestaande Tech Specials in elektro- en installatie-techniek is het aanbod inmiddels uit-gebreid naar Bouw & Infra en Metaal. Scholen werken hierbij samen met opleidingsbedrijven, brancheorganisaties en werkgevers. Zo krijgen leerlingen een realistisch beeld van de sector en worden hun kansen op een passende opleiding en duurzame arbeidsplek vergroot.

De Tech Specials

De Toekomstmarkt:

Om het jaar organiseert VSO Werkt! een informatiemarkt waar alle leerlingen van het VSO voor uitgenodigd worden. Het is een markt waar bedrijven en dagbestedingsplekken zichzelf presenteren jongeren kunnen daar ontdekken wat er allemaal mogelijk is na school. De toekomstmarkt wordt georganiseerd door een werkgroep bevlogen collega's uit het netwerk.

De Toekomstmarkt *(link invullen)*

Electrotechniek - IW Techniek
Lotte Croonen
l.croonen@iw.nl

Timmeren en metselen - Bouwmensen
Marina Donkers
m.donkers@bouwmensen-oss.nl

De Tech Specials - Voorschakeltraject Metaal
Kees van Aar
Werkcentrum Noordoost Brabant
k.vanaar@werkcentrumnoordoostbrabant.nl

De Tech Specials - Voorschakeltraject Metaal
Pieter Hesius
Peijnenburg Reintegratie
pieter@peijnenburgreintegratie.nl



Jongerenaanpak Noordoost Brabant

Netwerksamenwerking tussen scholen, gemeenten, jeugdhulp, ontwikkelbedrijven, UWV, werkgevers, samenwerkingsverbanden passend onderwijs, SBB en het Werkcentrum NOB. Door met deze betrokken partners te investeren in jongeren, zorgen we ervoor dat alle jongeren een passende plek op school of werk en duurzame inzetbaarheid op de arbeidsmarkt vinden.

Ambitie van de Jongerenaanpak:
Alle jongeren in onze regio tussen 16-27 jaar hebben een passende plek op school of werk.

Jongerenaanpak bestaat uit het Team Jongerenaanpak, waar onze Netwerkcoördinator VSO Werkt! in zit.

Governance - overlegstructuur

1. **Regionaal beraad:** strategische aansturing van de regionale arbeidsmarktsamenwerking en eind-verantwoordelijk voor het arbeidsmarktbeleid.
2. **Coalitie Jongerenaanpak:** stelt koers, programma's en budgetten vast en verbindt partners.
3. **Tactisch overleg:** vertaalt de koers naar gezamenlijke aanpak, prioriteiten en acties.
4. **Operationeel overleg 36a:** stemt de uitvoering en samenwerking tussen betrokken partners af voor regio a.
5. **Operationeel overleg 36b:** stemt de uitvoering en samenwerking tussen betrokken partners af voor regio b.

Bekijk de jaarkalender of de website *(link invullen)* voor alle data van deze overleggen.



Samenstelling Team Jongerenaanpak

Jacomijn Pruijmboom
Programmamanager Regionale Jongerenaanpak

Kristel van Uden
Netwerkcoordinator PRO

Peter van Roosmalen
Programmamanager VSV KW1C

Anja Leerintveld
Projectleider Regionale Jongerenaanpak

Rita Hanegraaf
Beleidsadviseur RBL BNO

Anouk van Steensel
Projectleider Regionale Jongerenaanpak

Francis Gremmen
Projectleider Regionale Jongerenaanpak

Ilse van de Laar
Netwerkcoördinator VSO

Wil je contact opnemen met het Team Jongerenaanpak?
Dat kan via de netwerkcoördinator of jongerenaanpak@noordoostbrabantwerkt.nl

Jongeren Aanpak NoB

Coalitie (voorheen Stuurgroep) Jongerenaanpak

Samenstelling Coalitie Jongerenaanpak

Namens de VSO-scholen in de regio

Danielle Lulofs
Hub Noord-Brabant
d.lulofs@hubnoordbrabant.nl

Namens Gemeenten

Wethouder contactgemeente 's-Hertogenbosch | *Onderwijs in portefeuille*

Wethouder contactgemeente Oss | *Onderwijs in portefeuille*

Deelnemer zonder stemrecht

Programmamanager - Jongerenaanpak contactschool

Programmamanager Jongerenaanpak/ coördinator Doorstroompunten contactgemeente

Teamleider RBL BNO | *Inhoudelijk vertegenwoordiger doorstroompunten*

Namens de werkontwikkelbedrijven

Directeur | *Bestuurder IBN - Vertegenwoordiging ontwikkelbedrijven*

Namens het Onderwijs

Bestuurder Koning Willem I College | *namens het mbo in Noordoost-Brabant*

Bestuurder Yuverta | *namens het mbo in Noordoost-Brabant*

Directeur-Bestuurder Samenwerkingsverband De Meierij | *namens de Voortgezet Onderwijsinstellingen in regio Noordoost-Brabant, subregio A (Vertegenwoordiging vo-scholen 's-Hertogenbosch, Vught, Schijndel, Boxtel en Sint- Michielsgestel)*

Directeur-Bestuurder Samenwerkingsverband 30 06 | *namens de Voortgezet Onderwijsinstellingen in regio Noordoost-Brabant, subregio B (Vertegenwoordiging vo-scholen Oss, Maashorst, Veghel en Bernheze)*

Bestuurder Sint Lucas | *namens het mbo in Noordoost-Brabant*

Directeur Het Hooghuis de Singel | *namens het Prakijkonderwijs in Noordoost-Brabant*

Tactisch overleg

Samenstelling tactisch overleg Jongerenaanpak

Namens de VSO-scholen in de regio

Ilse van de Laar
Netwerkcoördinator VSO Werkt!
info@vsowerkt.nl
i.vandelaar@hubnoordbrabant.nl

Afgevaardigde swv vo De Meierij | *Kennis van beleid passend onderwijs*

Afgevaardigde swv vo 30 06 | *Kennis van beleid passend onderwijs*

Afgevaardigde mbo-instellingen | *Kennis van begeleiding en ondersteuning van studenten*

Afgevaardigde beleidsadviseurs gemeenten | *Kennis van Doorstroompunt*

Afgevaardigde beleidsadviseurs gemeenten | *Kennis van Participatie*

Afgevaardigde beleidsadviseur gemeenten | *Kennis van Jeugdhulp (namens het Regionaal*

Afgevaardigde programma-/ accountmanager/ projectleider jongeren ontwikkelbedrijven

Netwerkcoördinator pro

Afgevaardigde van programmateam

Arbeidsdeskundige UWV

Regio-adviseur SBB

Projectleider Werkcentrum

Operationeel overleg (opgedeeld in 2 regio's)

Samenstelling operationeel overleg

Namens hun VSO school in regio A:

Marion Sars
Hub Noord-Brabant
m.sars@hubnoordbrabant.nl

Marc van Eijden
Mytylschool Gabriel
m.v.eijden@mytylschool-gabriel.nl

Joyce Kraaij
Hub Noord-Brabant
j.kraaij@hubnoordbrabant.nl

Coen Looijmans
Zuiderbos Vught
c.looijmans@zuiderbos.nl

Anne van de Water
Zuiderbos Vught
a.vandewater@zuiderbos.nl

Geoffrey van Berkel
Vada college
gberkel@koraal.nl

Namens hun VSO school in regio B:

Jolanda de Laat
Hub Noord-Brabant
j.delaat@hubnoordbrabant.nl

Jeroen van Grinsven
Hub Noord-Brabant
j.vangrinsven@hubnoordbrabant.nl

Mieke Janssen
Visio
miekejanssen@visio.org

Esther van Berkom
Hub Noord-Brabant
e.vanberkom@hubnoordbrabant.nl

Monique Smits
Sonnewijser route Arbeid
m.smits@sonnewijser.nl

Dorothee Verstegen
Sonnewijser route vervolgonderwijs
d.verstegen@sonnewijser.nl

Lisan Hebben
De Korenaer Stevensbeek
lisan.hebben@aloysiusstichting.nl

Afgevaardigde schoolbegeleider swv vo 30 06

Afgevaardigde studentenondersteuners / begeleiders mbo-instellingen

Afgevaardigde coach Doorstroompunt van gemeenten

Afgevaardigde Jobcoach en/of participatieconsulent gemeenten

Afgevaardigde studentondersteuner/ stage-/ uitstroom coördinator pro- en VSO-scholen

Afgevaardigde jongeren trajectcoaches werk-ontwikkelbedrijven

Afgevaardigde adviseur praktijkleren SBB

Afgevaardigde arbeidsdeskundige UWV

Afgevaardigde projectleider Werkcentrum

Afgevaardigde van programmateam

Wat is er mogelijk na het VSO?

Na het VSO zijn er verschillende mogelijkheden, afhankelijk van de wensen, mogelijkheden en ondersteuningsbehoefte van de leerling. Denk bijvoorbeeld aan betaald werk, een vervolgopleiding, een combinatie van leren en werken, dagbesteding of een andere vorm van participatie. Ook kan ondersteuning vanuit bijvoorbeeld de gemeente, het UWV of andere betrokken partijen nodig zijn.

Om professionals te helpen bij het maken van de juiste keuzes en het goed voorbereiden van de overstap, is er de uitstroomroutekaart VSO. Deze brengt de verschillende uitstroommogelijkheden, routes, stappen en betrokken partijen overzichtelijk in beeld en helpt om samen met de leerling tijdig de juiste vervolgstap te bepalen.

Bekijk hier de uitstroomroutekaart

'Na het VSO kunnen jongeren ook gebruik maken van de dienstverlening van regionale jobcoaches en overstapcoaches.

Lees hier meer over overstapcoaches

Regionale jobcoach
De Regionale Jobcoaches begeleiden (voormalig) vso-leerlingen binnen het MBO of anderszins jongeren in een kwetsbare positie die werken of stage lopen.
jobcoach@noordoostbrabantwerkt.nl*

** Er zijn ontwikkelingen en de positie van jobcoach gaat veranderen in 2027, de functie wordt mogelijk teruggelegd als lokale taak ofwel bij scholen, ontwikkelbedrijven of gemeenten.*

Doorstroompunten

In onze regio zitten een aantal doorstroompunten. Zij zijn er voor jongeren tot en met 27 jaar die (tijdelijk) zijn gestopt met school en nog geen startkwalificatie hebben (een diploma op mbo niveau 2, havo of vwo). De begeleiding is op maat, gratis en vrijblijvend.

De doorstroompunten zijn:

Aanmeldpunt Heusden

Heusden
aanmeldpunt@heusden.nl
073 - 78 20 178
073 – 52 13 789

Sint-Michielsgestel, Vught en Boxtel

Regionaal Team Leerplicht (MijnGemeenteDichtBij)
doorstroompunt@mijngemeentedichtbij.nl
0411 - 65 59 90

Doorstroompunt 073

's-Hertogenbosch
doorstroompunt073@s-hertogenbosch.nl
073 - 615 51 55

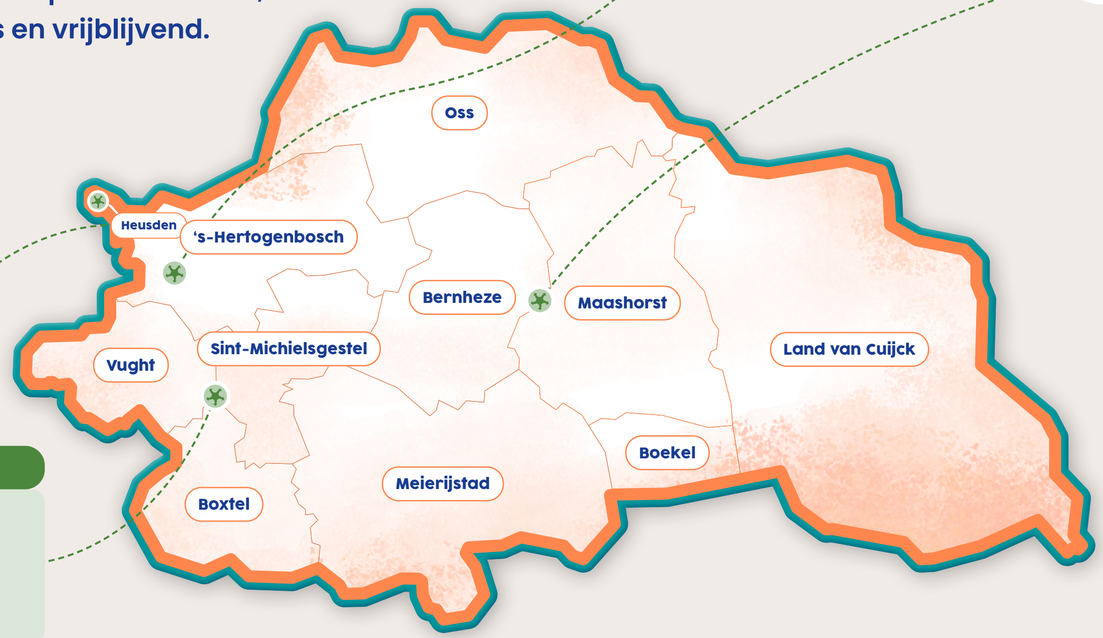

Gemeenten Oss, Land van Cuijk, Bernheze, Boekel, Maashorst en Meierijstad

Regionaal Bureau Leerplicht Brabant Noord Oost (RBL/BNO)

Oss

Mascha van Kortenhof
m.van.kortenhof@rblbno.nl
06-11623137

Land van Cuijk

Ans Willems - van Dijk
a.willems.van.dijk@rblbno.nl
06-13981365

Meierijstad, Maashorst, Bernheze, Boekel

Dena Lith - van Schaijk
d.van.schaijk@rblbno.nl
06-23851901



Buiten onze regio

Indien een leerling niet in onze regio woont, kunt u contact opnemen met de Jongerenaanpak. Via onze contacten bij de andere regio's kunnen zij navragen welke ondersteuning geboden kan worden. Dit kan via e-mailadres: jongerenaanpak@noordoostbrabant.nl

Jongeren Aanpak NoB

Overstapcoaches

Voor de overstap van VSO naar MBO
Overstapcoaches helpen (kwetsbare) jongeren bij een subtiele overgang van het VSO naar het MBO. Deze ondersteuning wordt geboden door de doorstroomcoaches van de doorstroompunten.

Gemeenten

Gemeenten

Onder de regio van de scholen van VSO Werkt! Vallen verschillende gemeenten. De gemeenten zijn:

**Gemeente Meierijstad voert Participatie uit voor gemeente Bernheze en gemeente Boekel.*
**Gemeente 's-Hertogenbosch heeft participatie belegd bij Weener XL*

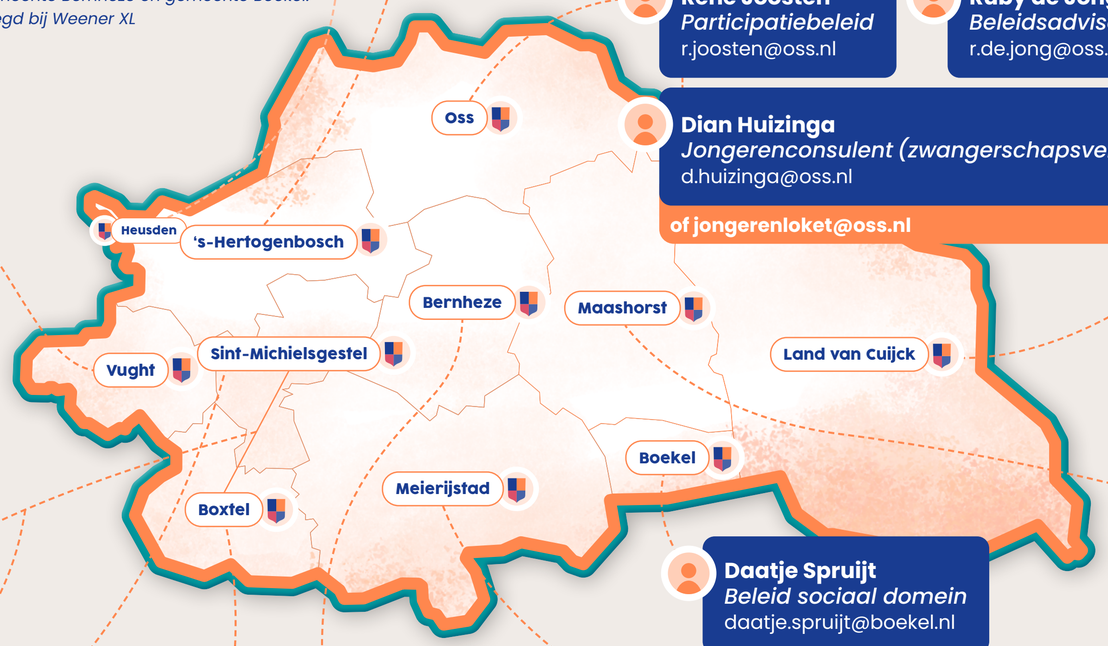

Sofia van de Leur
Beleidsmedewerker Onderwijs
svdleur@heusden.nl
**Heusden behoort wel tot de onderwijs-regio, niet tot de arbeidsmarktregio*

Stijn van Sommeren
Beleidsadviseur Doorstroompunt
s.vansommeren@s-hertogenbosch.nl

Marieke Nannenga
Jongerenconsulent
m.nannenga@s-hertogenbosch.nl

Bianca van Doorn
Jobcoach
bianca.vandoorn@s-hertogenbosch.nl

Merle Hendriks
Beleidsadviseur Sociaal
merle.hendriks@landvancuijk.nl

Marieta Jansen
Re-integratieconsulent Jongeren
marieta.jansen@landvancuijk.nl

Patrick Teunisse
Re-integratieconsulent Jongeren
patrick.teunisse@landvancuijk.nl

Michiel Vloet
Re-integratieconsulent Jongeren
michiel.vloet@landvancuijk.nl

Rene Joosten
Participatiebeleid
r.joosten@oss.nl

Ruby de Jong
Beleidsadviseur
r.de.jong@oss.nl

Dian Huizinga
Jongerenconsulent (zwangerschapsverlof)
d.huizinga@oss.nl
of jongerenloket@oss.nl

Stijn van de Laar
Beleidsadviseur Ontwikkeling
s.van.de.laar@vught.nl

Eline Ligthart
Accountmanager re-integratie en participatie
e.ligthart@vught.nl

Yvonne van Laarhoven
Accountmanager re-integratie en participatie
y.van.laarhoven@vught.nl

Jacqueline van der Jagt
Beleidsmedewerker Participatiewet
jacqueline.vanderjagt@gemeentemaashorst.nl

Suzanne Camps
Jongerenconsulent
suzanne.camps@gemeentemaashorst.nl

Gerdien Arts
Jongerenconsulent
gerdien.arts@gemeentemaashorst.nl
of jongerenloket@gemeentemaashorst.nl

Daatje Spruijt
Beleid sociaal domein
daatje.spruijt@boekel.nl

mijngemeente dichtbij
Bart Rooyakkers
Beleidsadviseur Sociaal domein
b.rooijackers@mijngemeentedichtbij.nl

mijngemeente dichtbij
Marlou van Osch
Beleidsadviseur sociaal domein (Participatie)
m.v.osch@mijngemeentedichtbij.nl

Jolanda Braam
Beleidsmedewerker sociaal domein
j.braam@bernheze.org

Angelique Albers
Beleidsadviseur jeugd
a.albers@bernheze.org

Pien Schoenmakers
Beleidsmedewerker sociaal domein
pschoenmakers@meierijstad.nl

Pieter Bas Mombers
Beleidsmedewerker Sociaal domein
pmombers@meierijstad.nl

Lonneke van de Ven
Jongerenconsulent
lvandeven@meierijstad.nl

Stefan van Meurs
Consulent participatie Jongeren
svanmeurs@meierijstad.nl

Gûlden Akalin
Consulent Jongeren Participatie
g.akalin@mijngemeentedichtbij.nl

Trudie Wassenberg
Consulent Jongeren Participatie
t.wassenberg@mijngemeentedichtbij.nl

Samenwerkingsverbanden

Het samenwerkingsverband voor het voortgezet (speciaal) onderwijs zorgt ervoor dat iedere leerling die extra ondersteuning nodig heeft, de juiste begeleiding krijgt. Het swv beoordeelt de toelaatbaarheid tot het VSO, verstrekt TLV's en organiseert regionale afspraken over passend onderwijs en ondersteuning.

3006: swv VO 3006 (30.06)
Hiertoe behoren de v(s)o scholen in de gemeenten Oss, Maashorst, Meierijstad (Veghel en Sint-Oedenrode) en Bernheze.

Greetje Lange
Schoolbegeleider / orthopedagoog Samenwerkingsverband VO 3006 (30.06)
greetje.lange@swvvo3006.nl
06-47988979

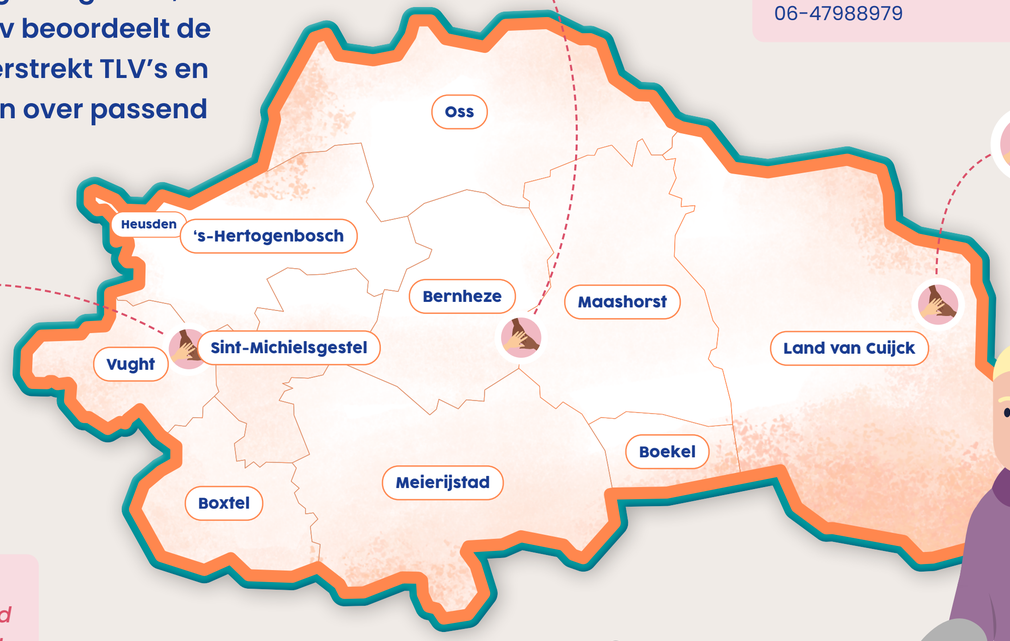

Rijk van Nijmegen: swv VO-VSO Nijmegen e.o. (25.07)
Hiertoe behoort o.m. de gemeente Land van Cuijk.

Lotte Peeters
Coördinator CTO Samenwerkingsverband VO-VSO Nijmegen e.o. (25.07)
info@samenwerkingsverbandvo.nl
024 – 355 10 97

De Meierij: swv de Meierij VO (30.05)
Hiertoe behoren de v(s)o scholen in o.m. de gemeenten Den Bosch, Vught, Sint-Michielsgestel, Boxtel en Schijndel (Meijerijstad).

Sandra van Wersch
Beleidsmedewerker Samenwerkingsverband de Meierij VO (30.05) en lid tactisch overleg
s.vanwersch@demeierij-vo.nl
06-82069069

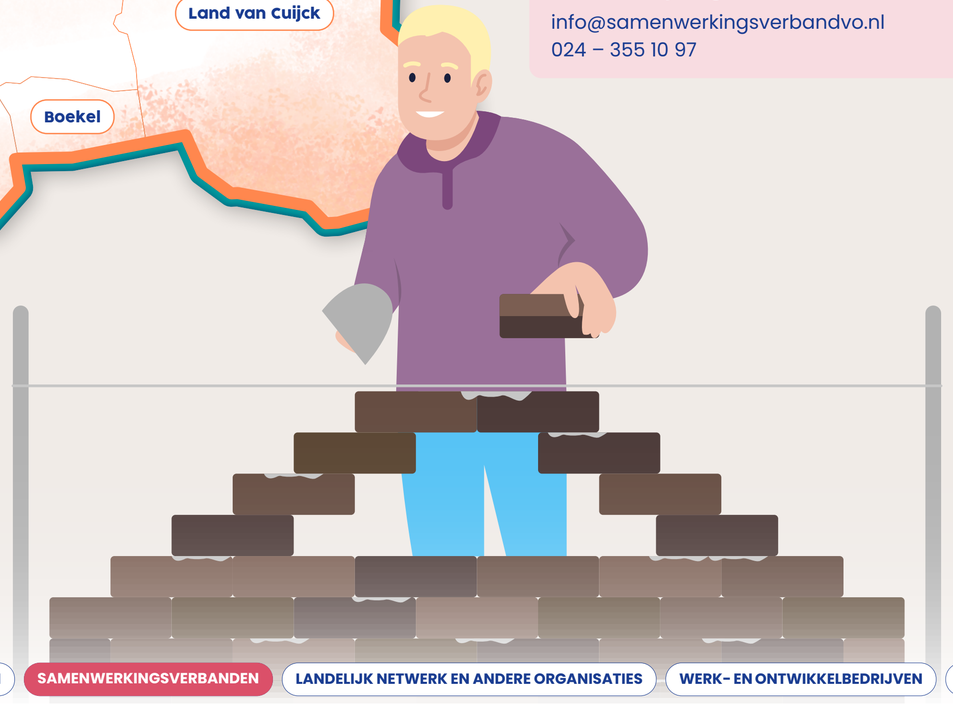

Landelijk netwerk en andere organisaties

Landelijk netwerk VSO - PRO

VSO Werkt! maakt deel uit van het Landelijk netwerk VSO PRO, daarin sluit voor elke arbeidsmarktregio een netwerkcoördinator aan. Dit landelijk netwerk VSO PRO valt onder de Sectorraad GO (gespecialiseerd onderwijs), onder de portefeuille 'Werktoeleiding, stages en doorstroom.'

Patrick Hallink
Landelijk kwartiermaker VSO-PRO coördinatoren
p.hallink@vsopro.nl

Websites:

www.vsopro.nl | www.gespecialiseerdonderwijs.nl | www.linkedin.com

Werk- en ontwikkelbedrijven

Werk- en ontwikkelbedrijven

Werk- en ontwikkelbedrijven helpen mensen die extra ondersteuning nodig hebben bij het vinden en behouden van werk. Ze combineren een maatschappelijke opdracht met praktische uitvoering en sociaal ondernemen.

Tim Witsiers
IBN
twitsiers@ibn.nl

Kim Hagens
WSD
k.hagens@wsd-groep.nl

Bram van der Veer
Weener XL
b.vanderveer@s-hertogenbosch.nl

Andere landelijk georganiseerde partners

UWV

- Het UWV beoordeelt de aanvragen voor het doelgroepenregister, beschut werk en een Wajonguitkering.
- Het UWV biedt begeleiding aan jongeren met een Wajong uitkering en arbeidsvermogen.

Adele Scholz
Regionaal Arbeidskundige NOB van UWV
adele.scholz@uwv.nl
06-21324577

SBB

- Samenwerkingsorganisatie beroepsonderwijs & bedrijfsleven.
- Zorgt voor erkenning van de leer-bedrijven, samenwerkingsorganisatie beroepsonderwijs en bedrijfsleven. Praktijkleren verklaringen.

Rob van Zutphen
Adviseur praktijkleren - SBB
r.vanzutphen@s-bb.nl
06-41160791

Maarten Ooms
Regionaal Adviseur Onderwijs Arbeidsmarkt - SBB en lid tactisch overleg
m.ooms@s-bb.nl
06-25743929

Scholen

Scholen

Stichting Hub Noord-Brabant

Bestuurder
Danielle Lulofs
d.lulofs@hubnoordbrabant.nl

Directeur bedrijfsvoering
Gonny Dubbeld
g.dubbeld@hubnoordbrabant.nl

Hub Noord-Brabant Stedelijk VSO

Directeur
Dirk Bosch - *Locatiedirecteur*
d.bosch@hubnoordbrabanbt.nl

Teamleider
Jochem Heessels
j.heessels@hubnoordbrabant.nl

Alle stagecoaches samen
stagecoachesvso@hubnoordbrabant.nl

Stagecoach/coördinator
Cora van den Akker
c.vandenakker@hubnoordbrabant.nl

Miranda van Asseldonk
m.vanasseldonk@hubnoordbrabant.nl

Maaike van Drunen
m.vandrunen@hubnoordbrabant.nl

Marloes Hoedemakers
m.hoedemakers@hubnoordbrabant.nl

Marijke Klaassen
m.klaassen@hubnoordbrabant.nl

Milou van Koot
m.vankoot@hubnoordbrabant.nl

Joyce van Kraaij
j.kraaij@hubnoordbrabant.nl

Mirthe van de Rakt
m.vanderaktwijdeven@hubnoordbrabant.nl

Laura Schönlau
l.schonlau@hubnoordbrabant.nl

Inge Simons
i.simons@hubnoordbrabant.nl

Shirley Wongsodjiwo-Saridjo
s.wongsodjiwo@hubnoordbrabant.nl

Hub Noord-Brabant Boxtel

Directeur
Marjolein van Lieshout - *Directeur*
marjolein.vanlieshout@hubnoordbrabant.nl

Teamleider
Annemarie van Rooij
a.vanrooij@hubnoordbrabant.nl

Stagecoach/coördinator
Miranda van Asseldonk
m.vanasseldonk@hubnoordbrabant.nl

Mieke de Bresser
m.debresser@hubnoordbrabant.nl

Hub Noord-Brabant Oss

Directeur
Hanneke Tonies - *Directeur*
h.tonies@hubnoordbrabant.nl

Teamleider
Mireille Delissen
m.delissen@hubnoordbrabant.nl

Stagecoach/coördinator
Jeroen van Grinsven
j.vangrinsven@hubnoordbrabant.nl

Jolanda de Laat
j.delaat@hubnoordbrabant.nl

Hub Noord-Brabant Rosmalen

Directeur
Ivonne van Dijk
i.vandijk@hubnoordbrabant.nl
Ans van der Lee
a.vanderlee@hubnoordbrabant.nl
Manja Ockhuizen
m.ockhuizen@hubnoordbrabant.nl

Teamleider
Ivonne van Dijk
i.vandijk@hubnoordbrabant.nl

Stagecoach/coördinator
Marion Sars
m.sars@hubnoordbrabant.nl

Hub Noord-Brabant Veghel

Directeur
Bart Otjens - *Directeur*
b.otjens@hubnoordbrabant.nl

Teamleider
Robin Verbruggen
r.verbruggen@hubnoordbrabant.nl

Stagecoach/coördinator
Elise van de Akker
e.vandenacker@hubnoordbrabant.nl

Esther van Berkom
e.vanberkom@hubnoordbrabant.nl

Lieke Biemans
l.biemans@hubnoordbrabant.nl

Minke de Kock
m.dekock@hubnoordbrabant.nl

Scholen

Stichting Zuiderbos

Zuiderbos Vught

Bestuurders

Liesbeth van den Oever
l.vandenoever@zuiderbos.nl

Directeur

Pieter-Jan van Hoof - *Directeur VSO*
p.vanhoof@zuiderbos.nl

Teamleider

Soner Gunes
s.gunes@zuiderbos.nl

Stagecoach/coördinator

William Bressers
w.bressers@zuiderbos.nl

Coen Looijmans
c.looijmans@zuiderbos.nl

Anne van de Water
a.vandewater@zuiderbos.nl

Stichting Mytylschool Nederland

Mytylschool Gabriël 's-Hertogenbosch

Bestuurders

Bas Razenberg
b.razenberg@mytylschool-gabriel.nl

Directeur

Bas Razenberg
b.razenberg@mytylschool-gabriel.nl

Teamleider

Helma van Gelderen - *Schoolleider VSO*
h.v.gelderen@mytylschool-gabriel.nl

Stagecoach/coördinator

Marc van Eijden
m.v.eijden@mytylschool-gabriel.nl

Marloes Hoedemakers
m.hoedemakers@mytylschool-gabriel.nl

Stichting Oosterwijs

Sonnewijser - *route Arbeid* Oss

Bestuurders

Rein Tichelaar
r.tichelaar@oosterwijs.nl

Directeur

Marieke de Groot
m.degroot@sonnewijser.nl

Teamleider

Femke van Berkel
f.vanberkel@sonnewijser.nl

Stagecoach/coördinator

Deborah Kramer
d.kramer@sonnewijser.nl

Sonnewijser - *route vervolgonderwijs* Oss

Directeur

Evelien von Piekartz
e.vonpiekartz@oosterwijs.nl

Teamleider

Suzan Cuijlits
s.cuijlits@sonnewijser.nl

Bram Braun
b.braun@sonnewijser.nl

Stagecoach/coördinator

Dorothee Verstegen
d.verstegen@sonnewijser.nl

Stichting Koninklijke Visio

Visio Grave

Bestuurders

Margreeth Kasper – de Kroon
margreetkasperdekroon@visio.org

Directeur

Jeanine Petronilia - *Schoolleider VSO*
jeaninepetronilia@visio.org

Teamleider

Pauline Poels
paulinepoels@visio.org

Stagecoach/coördinator

Mieke Janssen
miekejanssen@visio.org

Andre Vurens
andrevurens@visio.org

Scholen

Stichting Koraal Onderwijs

Vada College Boxtel

Bestuurders
Claartje Bierkens
cbierkens@koraal.nl

Directeur
Jules Martens - *Locatiedirecteur*
jmartens02@koraal.nl

Locatiecoördinator
Tonnie Snellen
tsnellen@koraal.nl

Stagecoach/coördinator
Marco Martens
mmartens@koraal.nl

Dieze College 's-Hertogenbosch

Directeur
Teuny Bosma - *Locatiedirecteur*
tbosma@koraal.nl

Locatiecoördinator
Berdie Oerlemans
boerlemans@koraal.nl

Stagecoach/coördinator
Geoffrey van Berkel
gberkel@koraal.nl

Aloysius Stichting

Korenaer Stevensbeek

Bestuurders
Johan van Triest
johan.vantriest@aloysiusstichting.nl

Directeur
Tamara van den Dungen - *Directeur VSO*
tamara.vandendungen@aloysiusstichting.nl

Teamleider
Katleen Verhaegen
katleen.verhaegen@aloysiusstichting.nl

Stagecoach/coördinator
Lisan Hebben
lisan.hebben@aloysiusstichting.nl

